http://www.seikatubunka.metro.tokyo.jp/bunka/heavenartist

ヘブンアーティスト in 渋谷

HEAVEN ARTIST in SHIBUYA

PERFORMANCE and MUSIC

2015

1.12（Mon/Holiday）13:00–15:40

主催／東京都、ヘブンアーティスト運営実行委員会
渋谷道玄坂商店街振興組合、渋谷中央街
後援／渋谷区　協力／株式会社 渋谷マークシティ

お問合せ／〒163-8001 東京都新宿区西新宿2-8-1　ヘブンアーティスト事務局
TEL03-5320-7704 平日9:00～17:30（12:00～13:00を除く）

おじゃるず

シュールなコメディ

ダンス?曲芸?長すぎる不思議な頭で繰り広げられる個性的な作品

OKK

ウォーキングアクト

帰るあてない久遠の時を、さまよい歩いてゆうらゆら･･･

紙磨呂

マジック

デジタルな時代にお届けするアナログな魔法の白昼夢です。

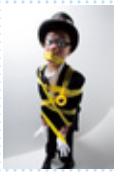

clown LOTO

コメディ

無言で観せる大爆笑!パンクなクラウンと言えばこの男!!!

ゴールデンズ

舞踏

見逃すな!男達の魂と肉体の乱舞が奏で出す黄金のレクイエム!

Cocochi-kit

管楽器演奏

管楽器5人組のバンドです。東ヨーロッパ音楽など演奏します。

サンキュー手塚

コメディ

ヒット曲に乗せて繰り広げられる奇想天外なパントマイムコメディ

SEOPPI

スポーツスタッキング

世界チャンピオンが魅せる早業やカップパフォーマンスは必見!

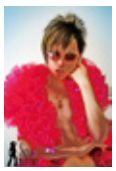

セクシーDAVINCI

セクシー大道芸

セクシーのセクシーによるセクシーのためのセクシーショー♪

ダンサー勇登

ストリートダンス

浪速の叩き上げ系ストリートダンス･エンターテイナー!!

中国雑技芸術団

中国雑技アクロバット

中国伝統のスーパーアクロバットをご覧下さい!

Dot & Line

ヴァイオリンとドラム

常に明るく楽しく様々な音楽をこのデュオだけのサウンドでお届け!!

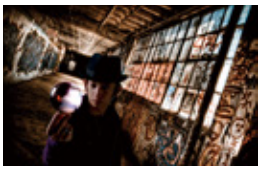

PERFORMER CHIKI

エンターテイメント

CHIKI独自の空間をお楽しみください。

パフォーマーもも

カラーコーン芸

カラーコーンを使用した、サブカルレクチャーライブ。

Hi2（ヒッツ）

マジック･ダンス

マジックやダンスで独自の世界作るカッコ面白エンターテイナー!

ボールド山田

スタチュー

急げ!
仏像が動いたのだ。
儲けものと思え!

リスボン上田

コメディジャグリング

ジャグリング日本チャンピオンによる技と笑いのショータイム!

ロボットのぞみ

ロボットアート

ロボットのパントマイムを通し社会性のあるメッセージを表現。

海外ゲスト！

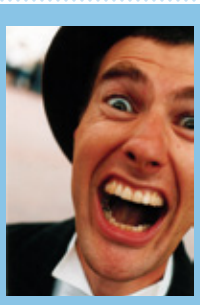

Fraser Hooper

コメディ

世界中の人が愛してやまない、今世界のストリートで最も人気のあるコメディアン!
彼の笑いの力は、国境も性別も世代も越えて、みんなをハッピーにしてくれる事間違いなし!!

プログラム

時間	「道玄坂2東」信号付近 A	サンルイビル付近 B	109前 C	TOHOシネマズ渋谷付近 D	ザ・プライム付近 E	渋谷マークシティマークイベントスクエア F	ウェーブの広場 G	ウォーキング
13:00〜13:30	SEOPPI	Dot & Line	Fraser Hooper	ダンサー勇登	Cocochi-kit	紙磨呂	セクシーDAVINCI	おじゃるず OKK
13:30〜14:00	パフォーマーもも	clown LOTO	サンキュー手塚	中国雑技芸術団	ゴールデンズ	PERFORMER CHIKI	リスボン上田	
14:00〜14:30		Cocochi-kit	セクシーDAVINCI	紙磨呂	Hi2（ヒッツ）	ボールド山田	ロボットのぞみ	
14:30〜15:00	PERFORMER CHIKI	Fraser Hooper	ゴールデンズ	リスボン上田	ダンサー勇登	Dot & Line	SEOPPI	
15:00〜15:30	ボールド山田	ロボットのぞみ	中国雑技芸術団	Hi2（ヒッツ）	clown LOTO	パフォーマーもも	サンキュー手塚	

※15:30よりCポイントにて10分程度のエンディングプログラムを予定しています。
※当日の状況により、プログラムが変更･中止となることがあります。

※109前では、渋谷道玄坂商店街振興組合主催による「新春もちつき大会」も開催されます。

SHIBUYA MARK CITY
渋谷マークシティ

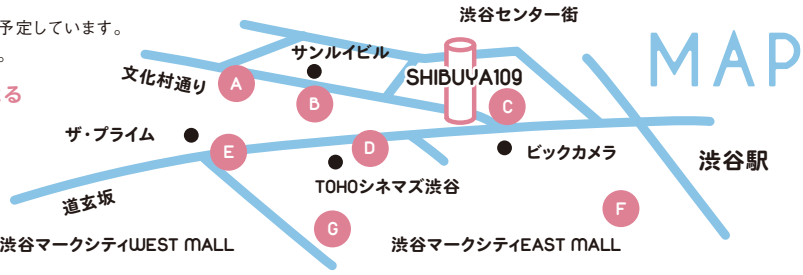

Illustration: Murgraph